

# 市立高教組ニュース

第2号 2008(H20)年12月4日(木) 発行

全教職員配布

発行 仙台市立高等学校教職員組合  
 〒980-0803 仙台市青葉区国分町3-10-10  
 仙台市国分町分庁舎 Tel.(022) 262-2289  
 書記長 斎藤 広通

諸手当  
削減交渉

## 「県並み」、2,000万円削減に固執 4月～義務特手当 0.8%削減も提案

市教委より4つの諸手当の見直し提案を受け、執行委員会で対案を出し試算を行い議論しています。市教委は、県並みの削減額にこだわり、産振手当・定通手当で2,000万円以上の削減が前提という立場です。組合要求との乖離が大きく、前

進しません＝表参考。

10月30(木)には義務教育等教員特別手当の支給率を現行の3.8%から3%に引き下げる提案もされました。文科省のメリハリのある給与体系の一貫ですが、これにも対応していかなければなりません。

産振手当

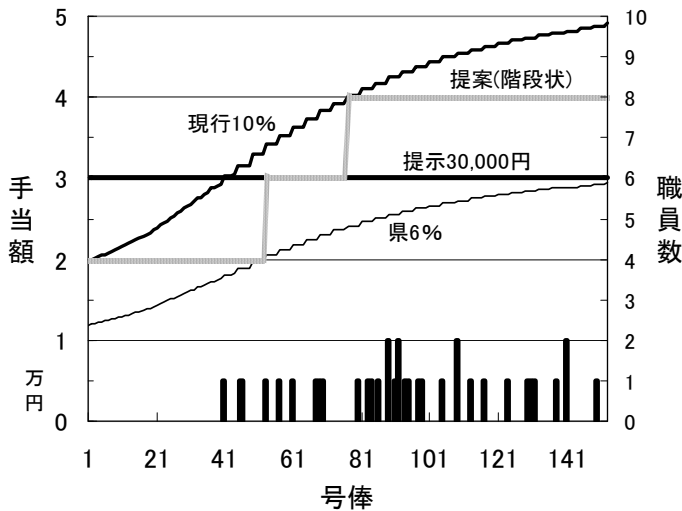

定通手当

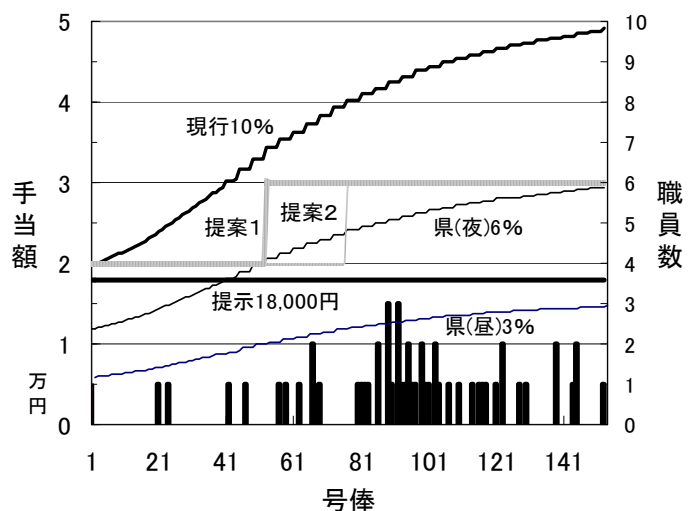

● 試算

産業教育手当(34名、併給18名)		定時制通信教育手当(53名、管理職4名)		合計
20年度見込	総額 24,221,220		29,634,060	53,855,280
市教委提示案 ・全号俸一律 30,000円(併給18,000円)	総額 18,072,000 削減額▲6,149,220	・全号俸一律 18,000円	13,176,000 ▲16,458,060	31,248,000 ▲22,607,280
高教組提案(上記のグラフ)				
2級 1～55号俸 20,000円(併給20,000円)	総額 18,840,000	2級 1～55号俸 20,000円	18,600,000	37,440,000
〃 56～87号俸 30,000円(併給20,000円)	削減額▲3,663,660	〃 56号俸以上 30,000円	▲7,936,800	▲11,600,460
〃 88号俸以上 40,000円(併給20,000円)				
パターン① (11/20)				
1・2級 1～70号俸 20,000円(併給12,000円)	総額 18,120,000	1・2級 1～70号俸 18,000円	15,480,000	33,600,000
〃 71～110号俸 30,000円(併給18,000円)	削減額▲6,101,220	〃 71号俸以上 22,000円	▲14,154,060	▲20,255,280
〃 111～153号俸 40,000円(併給24,000円)		3級 全号俸 22,000円		
		4級 全号俸 22,000円		
【案①】 (11/28)				
1・2級 1～49号俸 20,000円(併給10,000円)	総額 16,232,000	1・2級 1～49号俸 13,000円	17,436,000	33,768,000
〃 50～153号俸 29,000円(併給15,000円)	削減額▲7,889,220	〃 50号俸以上 25,000円	▲12,198,060	▲20,087,280
		3級 全号俸 25,000円		
		4級 全号俸 25,000円		
【案②】 (12/3)				
1級 1～35号俸 13,000円(併給5,000円)	総額 14,916,000 削減額▲9,305,220	1級 1～35号俸 12,000円	18,612,000 ▲11,022,060	33,528,000 ▲20,327,280
〃 36～88号俸 21,000円(併給9,000円)		〃 36～88号俸 20,000円		
〃 89～153号俸 23,000円(併給10,000円)		〃 89～153号俸 22,000円		
2級 1～35号俸 15,000円(併給6,000円)		2級 1～35号俸 14,000円		
〃 36～88号俸 25,000円(併給12,000円)		〃 36～88号俸 24,000円		
〃 89～153号俸 28,000円(併給13,000円)		〃 89～153号俸 27,000円		

		3級 全号俸 27,000円	
		4級 全号俸 27,000円	

# 人勤と新給料表の比較、義務教育等教員特別手当の改正（2級）

①	②	③	④	⑤	⑥	⑦	⑧	⑨	⑩	⑪	⑫	⑬
H18号俸	H18人勤	H19号俸	H19.1.1給料表切替	H19差額④-②	H20人勤調整給料月額	減額⑥-②	H21.1.1給料表H20人勤	H21差額⑧-⑥	義務教育等教員特別手当	〃	〃	人員
	H20人勤切替前給料月額			一が現給保障		-0.35%		一が現給保障	<現行>	<改正案>	<差額>⑩-⑪	
2	189,800	1	189,800	0	189,100	-700	189,100	0	6,300	5,000	-1,300	
		2	191,500	1,700			190,800	1,700	6,300	5,000	-1,300	
		3	193,200	3,400			192,500	3,400	6,300	5,000	-1,300	
		4	194,900	5,100			194,200	5,100	6,300	5,000	-1,300	
3	196,600	5	196,600	0	195,900	-700	195,900	0	6,600	5,200	-1,400	
		6	198,300	1,700			197,600	1,700	6,600	5,200	-1,400	
		7	200,000	3,400			199,300	3,400	6,600	5,200	-1,400	
		8	201,700	5,100			201,000	5,100	6,600	5,200	-1,400	
4	203,500	9	203,500	0	202,800	-700	202,800	0	7,000	5,500	-1,500	
		10	205,300	1,800			204,600	1,800	7,000	5,500	-1,500	
		11	207,100	3,600			206,400	3,600	7,000	5,500	-1,500	
		12	208,900	5,400			208,200	5,400	7,000	5,500	-1,500	
5	210,900	13	210,900	0	210,200	-700	210,200	0	7,300	5,800	-1,500	
		14	212,900	2,000			212,200	2,000	7,300	5,800	-1,500	
		15	214,900	4,000			214,200	4,000	7,300	5,800	-1,500	
		16	216,900	6,000			216,200	6,000	7,300	5,800	-1,500	
6	218,800	17	218,800	0	218,000	-800	218,000	0	7,600	6,000	-1,600	
		18	221,500	2,700			220,700	2,700	7,600	6,000	-1,600	
		19	224,200	5,400			223,400	5,400	7,600	6,000	-1,600	
		20	226,900	8,100			226,100	8,100	7,600	6,000	-1,600	
7	229,600	21	229,600	0	228,800	-800	228,800	0	7,900	6,200	-1,700	1
		22	232,500	2,900			231,700	2,900	7,900	6,200	-1,700	
		23	235,400	5,800			234,600	5,800	7,900	6,200	-1,700	
		24	238,300	8,700			237,500	8,700	7,900	6,200	-1,700	1
8	241,100	25	241,100	0	240,300	-800	240,300	0	8,300	6,600	-1,700	
		26	244,000	2,900			243,200	2,900	8,300	6,600	-1,700	
		27	246,900	5,800			246,100	5,800	8,300	6,600	-1,700	
		28	249,800	8,700			249,000	8,700	8,300	6,600	-1,700	
9	252,600	29	252,600	0	251,700	-900	251,700	0	8,900	7,100	-1,800	
		30	255,500	2,900			254,400	2,900	8,900	7,100	-1,800	
		31	258,400	5,400			257,100	5,400	8,900	7,100	-1,800	
		32	260,700	8,100			259,800	8,100	8,900	7,100	-1,800	
10	264,900	33	263,400	-1,500	264,000	-900	262,500	-1,500	9,300	7,400	-1,900	
		34	266,100	1,200			265,200	1,200	9,300	7,400	-1,900	
		35	268,800	3,900			267,900	3,900	9,300	7,400	-1,900	
		36	271,500	6,600			270,600	6,600	9,300	7,400	-1,900	
11	277,400	37	274,100	-3,300	276,400	-1,000	273,200	-3,200	9,700	7,700	-2,000	
		38	276,800	-600			275,900	-500	9,700	7,700	-2,000	
		39	279,500	2,100			278,600	2,200	9,700	7,700	-2,000	
		40	282,200	4,800			281,300	4,900	9,700	7,700	-2,000	
12	290,400	41	284,800	-5,600	289,400	-1,000	283,800	-5,600	10,500	8,300	-2,200	1
		42	287,400	-3,000			286,400	-3,000	10,500	8,300	-2,200	1
		43	290,000	-400			289,000	-400	10,500	8,300	-2,200	
		44	292,600	-2,200			291,600	-2,200	10,500	8,300	-2,200	
13	303,900	45	295,400	-8,500	302,800	-1,100	294,300	-8,500	10,900	8,600	-2,300	
		46	298,000	-5,900			296,900	-5,900	10,900	8,600	-2,300	2
		47	300,600	-3,300			299,500	-3,300	10,900	8,600	-2,300	2
		48	303,200	-700			302,100	-700	10,900	8,600	-2,300	2
14	317,200	49	306,000	-11,200	316,100	-1,100	304,900	-11,200	11,300	8,900	-2,400	
		50	308,400	-8,800			307,300	-8,800	11,300	8,900	-2,400	
		51	310,800	-6,400			309,700	-6,400	11,300	8,900	-2,400	1
		52	313,200	-4,000			312,100	-4,000	11,300	8,900	-2,400	
15	329,700	53	315,700	-14,000	328,500	-1,200	314,600	-13,900	12,100	9,600	-2,500	3
		54	317,900	-11,800			316,800	-11,700	12,100	9,600	-2,500	
		55	320,100	-9,600			319,000	-9,500	12,100	9,600	-2,500	
		56	322,300	-7,400			321,200	-7,300	12,100	9,600	-2,500	
16	339,600	57	324,500	-15,100	338,400	-1,200	323,400	-15,000	12,500	9,900	-2,600	3
		58	326,700	-12,900			325,600	-12,800	12,500	9,900	-2,600	1
		59	328,900	-10,700			327,800	-10,600	12,500	9,900	-2,600	4
		60	331,100	-8,500			330,000	-8,400	12,500	9,900	-2,600	2
17	349,300	61	333,300	-16,000	348,100	-1,200	332,200	-15,900	12,900	10,200	-2,700	3
		62	335,500	-13,800			334,400	-13,700	12,900	10,200	-2,700	1
		63	337,700	-11,600			336,600	-11,500	12,900	10,200	-2,700	7
		64	339,900	-9,400			338,800	-9,300	12,900	10,200	-2,700	
18	359,300	65	342,100	-17,200	358,000	-1,300	340,900	-17,100	13,300	10,500	-2,800	3
		66	344,200	-15,100			343,000	-15,000	13,300	10,500	-2,800	1
		67	346,300	-13,000			345,100	-12,900	13,300	10,500	-2,800	3
		68	348,400	-10,900			347,200	-10,800	13,300	10,500	-2,800	2
19	368,700	69	350,700	-18,000	367,400	-1,300	349,400	-18,000	13,700	10,800	-2,900	3
		70	352,800	-15,900			351,500	-15,900	13,700	10,800	-2,900	2
		71	354,900	-13,800			353,600	-13,800	13,700	10,800	-2,900	4
		72	357,000	-11,700			355,700	-11,700	13,700	10,800	-2,900	1
20	377,900	73	359,000	-18,900	376,600	-1,300	357,700	-18,900	14,000	11,100	-2,900	2
		74	361,000	-16,900			359,700	-16,900	14,000	11,100	-2,900	1
		75	363,000	-14,900			361,700	-14,900	14,000	11,100	-2,900	
		76	365,000	-12,900			363,700	-12,900	14,000	11,100	-2,900	
21	386,700	77	367,000	-19,700	385,400	-1,300	365,700	-19,700	14,400	11,400	-3,000	
		78	368,700	-18,000			367,400	-17,900	14,400	11,400	-3,000	3
		79	370,400	-16,300			369,100	-16,200	14,400	11,400	-3,000	1
		80	372,100	-14,600			370,800	-14,500	14,400	11,400	-3,000	6
22	394,600	81	373,800	-20,800	393,200	-1,400	372,500	-20,700	14,700	11,600	-3,100	3
		82	375,300	-19,300			374,000	-19,200	14,700	11,600	-3,100	4
		83	376,800	-17,800			375,500	-17,700	14,700	11,600	-3,100	7
		84	378,300	-16,300			377,000	-16,200	14,700	11,600	-3,100	6
23	401,600	85	379,800	-21,800	400,200	-1,400	378,500	-21,700	15,000	11,800	-3,200	3
		86	381,300	-20,300			380,000	-20,200	15,000	11,800	-3,200	8
		87	382,800	-18,800			381,500	-18,700	15,000	11,800	-3,200	1
		88	384,300	-17,300			383,000	-17,200	15,000	11,800	-3,200	
24	408,700	89	385,700	-23,000	407,300	-1,400	384,400	-22,900	15,400	12,200	-3,200	11
		90	387,100	-21,600			385,800	-21,500	15,400	12,200	-3,200	7
		91	388,500	-20,200			387,200	-20,100	15,400	12,200	-3,200	5
		92	389,900	-18,800			388,600	-18,700	15,400	12,200	-3,200	12
25	415,400	93	391,400	-24,000	414,000	-1,400	390,000	-24,000	15,700	12,400	-3,300	3
		94	392,700	-22,700			391,300	-22,600	15,700	12,400	-3,300	3
		95	394,000	-21,400			392,600	-21,300	15,700	12,400	-3,300	3
		96	395,300	-20,100			393,900	-20,000	15,700	12,400	-3,300	6
26	421,700	97	396,700	-25,000	420,200	-1,500	395,300	-24,900	16,000	12,600	-3,400	5
		98	397,800	-23,900			396,400	-23,800	16,000	12,600	-3,400	3
		99	398,900	-22,800			397,500	-22,700	16,000	12,600	-3,400	5
		100	400,000	-21,700			398,600	-21,600	16,000	12,600	-3,400	7

(網掛け部分は  
関門特異力所)

①	②	③	④	⑤	⑥	⑦	⑧	⑨	⑩	⑪	⑫	⑬
H18号俸	H18人勤	H19号俸	H19.1.1給料表切替	H19差額④-②	H20人勤調整給料月額	減額⑥-②	H21.1.1給料表H20人勤	H21差額⑧-⑥	義務教育等教員特別手当	〃	〃	人員
	H20人勤切替前給料月額			一が現給保障		-0.35%		一が現給保障	<現行>	<改正案></		

# 人勤と新給料表の比較、義務教育等教員特別手当の改正（1級）

①	②	③	④	⑤	⑥	⑦	⑧	⑨	⑩	⑪	⑫	⑬
H18 号俸	H18 人勤	H19 号俸	H19.1.1 給料表 切替	H19 差額 ④-②	H20 人勤 調整給 料月額	減額 ⑥-②	H21.1.1 給料表 H20人勤	H21 差額 ⑧-⑥	義務教育 等教員 特別 手当 〈現行〉	〃 〃 〃 〈改正案〉	〃 〃 〃 〈差額 ⑩-⑪〉	人員
	H20人勤 切替前給 料月額			一が 現給 保障		-0.35%		一が 現給 保障				
2	146,400	1	146,400	0	145,900	-500	145,900	0	5,000	3,900	-1,100	
		2	147,900	1,500			147,400	1,500	5,000	3,900	-1,100	
		3	149,400	3,000			148,900	3,000	5,000	3,900	-1,100	
		4	150,900	4,500			150,400	4,500	5,000	3,900	-1,100	
3	152,500	5	152,500	0	152,000	-500	152,000	0	5,200	4,100	-1,100	
		6	154,300	1,800			153,800	1,800	5,200	4,100	-1,100	
		7	156,100	3,600			155,600	3,600	5,200	4,100	-1,100	
		8	157,900	5,400			157,400	5,400	5,200	4,100	-1,100	
4	159,700	9	159,700	0	159,100	-600	159,100	0	5,400	4,200	-1,200	
		10	161,700	2,000			161,100	2,000	5,400	4,200	-1,200	
		11	163,700	4,000			163,100	4,000	5,400	4,200	-1,200	
		12	165,700	6,000			165,100	6,000	5,400	4,200	-1,200	
5	167,600	13	167,600	0	167,000	-600	167,000	0	5,600	4,400	-1,200	
		14	169,800	2,200			169,200	2,200	5,600	4,400	-1,200	
		15	172,000	4,400			171,400	4,400	5,600	4,400	-1,200	
		16	174,200	6,600			173,600	6,600	5,600	4,400	-1,200	
6	176,400	17	176,400	0	175,800	-600	175,800	0	5,900	4,700	-1,200	
		18	178,900	2,500			178,300	2,500	5,900	4,700	-1,200	
		19	181,400	5,000			180,800	5,000	5,900	4,700	-1,200	
		20	183,900	7,500			183,300	7,500	5,900	4,700	-1,200	
7	186,400	21	186,400	0	185,700	-700	185,700	0	6,200	4,900	-1,300	
		22	188,000	1,600			187,300	1,600	6,200	4,900	-1,300	
		23	189,600	3,200			188,900	3,200	6,200	4,900	-1,300	
		24	191,200	4,800			190,500	4,800	6,200	4,900	-1,300	
8	192,900	25	192,900	0	192,200	-700	192,200	0	6,500	5,100	-1,400	
		26	194,500	1,600			193,800	1,600	6,500	5,100	-1,400	
		27	196,100	3,200			195,400	3,200	6,500	5,100	-1,400	
		28	197,700	4,800			197,000	4,800	6,500	5,100	-1,400	
9	199,500	29	199,500	0	198,800	-700	198,800	0	6,800	5,400	-1,400	
		30	201,200	1,700			200,500	1,700	6,800	5,400	-1,400	
		31	202,900	3,400			202,200	3,400	6,800	5,400	-1,400	
		32	204,600	5,100			203,900	5,100	6,800	5,400	-1,400	
10	206,200	33	206,200	0	205,500	-700	205,500	0	7,100	5,600	-1,500	
		34	208,000	1,800			207,300	1,800	7,100	5,600	-1,500	
		35	209,800	3,600			209,100	3,600	7,100	5,600	-1,500	
		36	211,600	5,400			210,900	5,400	7,100	5,600	-1,500	
11	213,300	37	213,300	0	212,600	-700	212,600	0	7,400	5,800	-1,600	
		38	215,100	1,800			214,400	1,800	7,400	5,800	-1,600	
		39	216,900	3,600			216,200	3,600	7,400	5,800	-1,600	
		40	218,700	5,400			218,000	5,400	7,400	5,800	-1,600	
12	220,500	41	220,500	0	219,700	-800	219,700	0	7,700	6,100	-1,600	1
		42	222,300	1,800			221,500	1,800	7,700	6,100	-1,600	
		43	224,100	3,600			223,300	3,600	7,700	6,100	-1,600	1
		44	225,900	5,400			225,100	5,400	7,700	6,100	-1,600	
13	228,700	45	228,700	-1,000	227,900	-800	226,900	-1,000	8,000	6,300	-1,700	
		46	229,500	800			228,700	800	8,000	6,300	-1,700	
		47	231,300	2,600			230,500	2,600	8,000	6,300	-1,700	
		48	233,100	4,400			232,300	4,400	8,000	6,300	-1,700	1
14	236,400	49	236,400	-1,500	235,600	-800	234,100	-1,500	8,300	6,600	-1,700	
		50	238,500	300			235,900	300	8,300	6,600	-1,700	1
		51	238,500	2,100			237,700	2,100	8,300	6,600	-1,700	
		52	240,300	3,900			239,500	3,900	8,300	6,600	-1,700	
15	244,300	53	242,100	-2,200	243,400	-900	241,300	-2,100	8,600	6,800	-1,800	
		54	243,900	-400			243,100	-300	8,600	6,800	-1,800	
		55	245,700	1,400			244,900	1,500	8,600	6,800	-1,800	
		56	247,500	3,200			246,700	3,300	8,600	6,800	-1,800	
16	252,200	57	249,200	-3,000	251,300	-900	248,300	-3,000	8,800	7,000	-1,800	
		58	250,900	-1,300			250,000	-1,300	8,800	7,000	-1,800	
		59	252,600	400			251,700	400	8,800	7,000	-1,800	
		60	254,300	2,100			253,400	2,100	8,800	7,000	-1,800	
17	259,800	61	256,000	-3,800	258,900	-900	255,100	-3,800	9,100	7,200	-1,900	
		62	257,700	-2,100			256,800	-2,100	9,100	7,200	-1,900	
		63	259,400	-400			258,500	-400	9,100	7,200	-1,900	
		64	261,100	1,300			260,200	1,300	9,100	7,200	-1,900	
18	267,500	65	262,800	-4,700	266,600	-900	261,900	-4,700	9,400	7,400	-2,000	
		66	264,400	-3,100			263,500	-3,100	9,400	7,400	-2,000	
		67	266,000	-1,500			265,100	-1,500	9,400	7,400	-2,000	
		68	267,600	100			266,700	100	9,400	7,400	-2,000	
19	275,100	69	269,400	-5,700	274,100	-1,000	268,400	-5,700	9,700	7,700	-2,000	
		70	270,800	-4,300			269,800	-4,300	9,700	7,700	-2,000	
		71	272,200	-2,900			271,200	-2,900	9,700	7,700	-2,000	
		72	273,600	-1,500			272,600	-1,500	9,700	7,700	-2,000	
20	281,900	73	275,200	-6,700	280,900	-1,000	274,200	-6,700	9,900	7,900	-2,000	
		74	276,600	-5,300			275,600	-5,300	9,900	7,900	-2,000	
		75	278,000	-3,900			277,000	-3,900	9,900	7,900	-2,000	
		76	279,400	-2,500			278,400	-2,500	9,900	7,900	-2,000	1
21	288,400	77	280,700	-7,700	287,400	-1,000	279,700	-7,700	10,200	8,100	-2,100	1
		78	281,900	-6,500			280,900	-6,500	10,200	8,100	-2,100	
		79	283,100	-5,300			282,100	-5,300	10,200	8,100	-2,100	
		80	284,300	-4,100			283,300	-4,100	10,200	8,100	-2,100	
22	294,400	81	285,600	-8,800	293,400	-1,000	284,600	-8,800	10,400	8,200	-2,200	1
		82	286,800	-7,600			285,800	-7,600	10,400	8,200	-2,200	
		83	288,000	-6,400			287,000	-6,400	10,400	8,200	-2,200	
		84	289,200	-5,200			288,200	-5,200	10,400	8,200	-2,200	
23	300,400	85	290,400	-10,000	299,300	-1,100	289,400	-9,900	10,600	8,400	-2,200	
		86	291,600	-8,800			290,600	-8,700	10,600	8,400	-2,200	
		87	292,800	-7,600			291,800	-7,500	10,600	8,400	-2,200	
		88	294,000	-6,400			293,000	-6,300	10,600	8,400	-2,200	
24	306,300	89	295,100	-11,200	305,200	-1,100	294,100	-11,100	10,800	8,500	-2,300	☆
		90	296,200	-10,100			295,200	-10,000	10,800	8,500	-2,300	
		91	297,300	-9,000			296,300	-8,900	10,800	8,500	-2,300	
		92	298,400	-7,900			297,400	-7,800	10,800	8,500	-2,300	
25	312,000	93	299,700	-12,300	310,900	-1,100	298,700	-12,200	11,000	8,700	-2,300	
		94	300,800	-11,200			299,800	-11,100	11,000	8,700	-2,300	
		95	301,900	-10,100			300,900	-10,000	11,000	8,700	-2,300	
		96	303,000	-9,000			302,000	-8,900	11,000	8,700	-2,300	
26	317,700	97	304,300	-13,400	316,600	-1,100	303,200	-13,400	11,200	8,800	-2,400	
		98	305,300	-12,400			304,200	-12,400	11,200	8,800	-2,400	
		99	306,300	-11,400			305,200	-11,400	11,200	8,800	-2,400	
		100	307,300	-10,400			306,200	-10,400	11,200	8,800	-2,400	

①	②	③	④	⑤	⑥	⑦	⑧	⑨	⑩	⑪	⑫	⑬
H18 号俸	H18 人勤	H19 号俸	H19.1.1 給料表 切替	H19 差額 ④-②	H20 人勤 調整給 料月額	減額 ⑥-②	H21.1.1 給料表 H20人勤	H21 差額 ⑧-⑥	義務教育 等教員 特別 手当 〈現行〉	〃 〃 〃 〈改正案〉	〃 〃 〃 〈差額 ⑩-⑪〉	人員
	H20人勤 切替前給 料月額			一が 現給 保障		-0.35%		一が 現給 保障				
27	323,100	101	308,500	-14,600	322,000	-1,100	307,400	-14,600			9,000	-2,400
		102	309,500</									

## 08年の制度調整の仕方

### ●期末手当で調整される額は

- ① (平成20年4月の給料(差額含む) + 給料の特別調整額 + 初任給調整手当 + 扶養手当 + 地域手当 + 住居手当 + 単身赴任手当 + 教職調整額) × 0.32% [改定率] × 8 [4～11月分]
- ② (平成20年6月支給の期末手当 + 勤勉手当) × 0.32%
- ① + ② = 調整額

12月の期末手当は、本来の計算額\*から調整額を引いた額

\*12月1日改訂の額

8年の制度調整の仕方